

PŮDORYS 1.NP 1:50

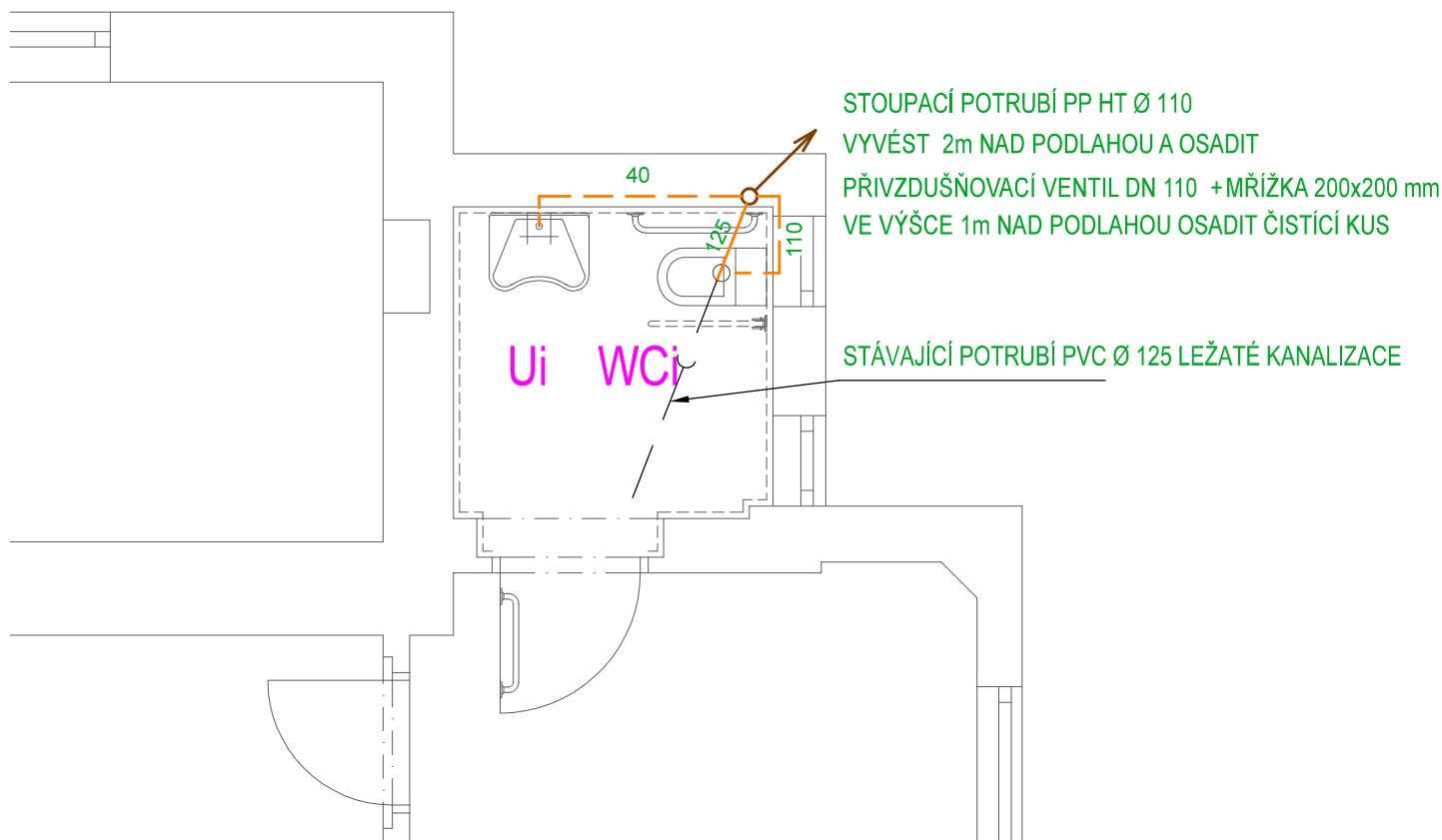

LEGENDA ZAŘIZOVACÍCH PŘEDMĚTŮ

- WCi** KLOZETOVÁ MÍSA KERAMICKÁ, ZÁVĚSNÁ, invalida
- Ui** UMÝVADLO KERAMICKÉ ,invalida

LEGENDA TYPŮ ČAR

- POTRUBÍ SPLAŠK.KANALIZAČNÍ - MATERIÁL V OBJEKTU PP-HT
bude vedeno v drážkách zdiva ve spádu min. 3%
- POTRUBÍ SPLAŠK.KANALIZAČNÍ - MATERIÁL PVC KG
uloženo ve spádu min. 3% - dopojeno na stávající potrubí

D.1.4.1 Zdravotechnické instalace

| | | |
|---------------------------------------------------|-------------------|-----------------------------------------------------------------|
| ZODP. PROJEKTANT | Ing. L. LANGR | ING. MARIE TRUPAROVÁ projekce TZB OPAVA - ROOSEVELTOVA 18 |
| VYPRACOVAL | Ing. M. TRUPAROVÁ | |
| KRESLIL | Ing. M. TRUPAROVÁ | |
| Město : BOHUMÍN | Stav.Ú : BOHUMÍN | Kraj: MORAVSKOSLEZSKÝ |
| INVESTOR: MĚSTO BOHUMÍN, MASARYKOVA 158 , BOHUMÍN | | |
| NÁZEV A MÍSTO STAVBY | | |
| ZŠ a MŠ tř. Dr. E. Beneše 456, Bohumín | | |
| Polytechnická učebna | | |
| OBSAH VÝKRESU | | |
| PŮDORYS 1.NP - KANALIZACE | | |
| FORMÁT | | A 4 |
| DATUM | | 09/2023 |
| ÚČEL | | RDS |
| Č.ZAK. | | LP - 679 |
| IČO | | 12122947 |
| A.T. | | 1100918 ČKAIT |
| MĚŘITKO | | ČÍS.VÝKR. |
| 1:50 | | 2 |